5th Club

Friday 10th May 2025

Club Founder
Dr. Mahmoud Bahgat

International
LA
Languages Club
U can Do More

Learn French for Business

تعلم اللغة الفرنسية للبيزنيس

10pm Egy. 10pm KSA. 11pm UAE

Mr. Hassan Badawy
French Language instructor

Qui suis-je?

C’est Hassan Badawi,
Égyptien passionné
par les langues et le voyage.
Diplômé à la Faculté des
Langues et de la Traduction.

مترجم شفهي وتحريري،
ومدرس لغة فرنسية
ولغة عربية، ومعلم قرآن
وعلوم شرعية للاعاجم،
ومحاضر لغة فرنسية
في معهد الالسن للسياحة والفنادق .

Mon Parcours professionnel

Intreprète et traducteur

ملاعب الأبطال - ختام ناجح لبطولة مصر الدولية للريشة الطائرة

ملاعب الأبطال - حلقة الأربعاء 24/1/2024 مع إبراهيم المزين - الحلقة الكاملة

Guide et accompagnateur aux plusieurs évenements sportifs et mondiales Y compris:

ZLECAF,

UIPM

International
LA
Languages Club
U can Do More

CAHB
MIDAR

26th MEN'S HANDBALL
AFRICAN CUP OF NATIONS
CAHB
MIDAR
عبدالفتاح السيسي

@AUC

POURQUOI apprendre le français?

International LA Languages Club U can Do More

Hello!
Salut!
Hallo!
Ciao!
ПРИВЕТ!
مرحبا
नमस्ते
您好
Hi!
Salut!
Hola!
Olá!
Hi!

La langue: une clé, pas une fin... Pour moi, la langue n’est pas une fin, ni simplement un métier, mais juste un moyen puissant d’ouvrir des portes et de créer des opportunités.

Je la considère comme une clé qui permet d’entrer dans des pays différents, de comprendre des cultures et de bâtir des ponts entre les peuples.

Par exemple, grâce à la maîtrise du français, j’ai pu enseigner, traduire, accompagner des délégations et même investir dans plusieurs pays.

Je parle le français pour 10 bonnes raisons aujourd'hui

1. On parle le français dans le monde entier.
2. C'est un atout pour ma carrière professionnelle.
3. Je peux étudier en France.
4. Je comprends mieux la culture française.
5. Il est utile pour voyager dans les pays francophones.
6. Il est très présent dans les relations internationales.
7. Tous les médias en français me sont accessibles.
8. Il y a des lycées français partout.
9. On apprend plus facilement d'autres langues.
10. C'est la langue de l'amour, de l'esprit, de la science...

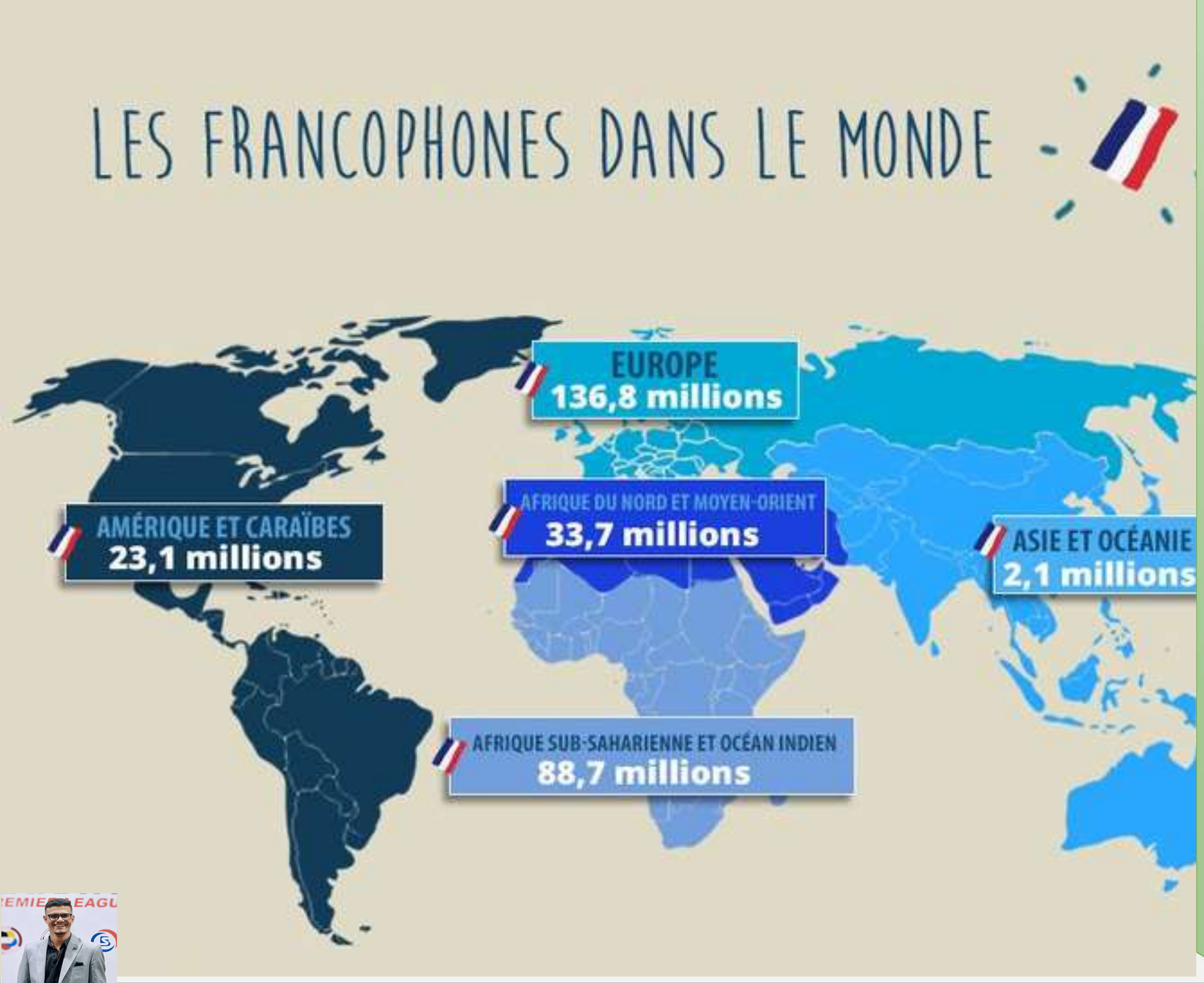

321 millions de locuteurs

29 pays francophones

2e langue la plus apprise dans le monde

Langue officielle à l'ONU, l'UE, l'Union africaine

Pays parlant français

France 🇫🇷 Congo (RD) 🇨🇩 Algérie 🇩🇿

Maroc 🇲🇦 Canada 🇨🇦 Cameroun 🇨🇲

Belgique 🇧🇪 Côte d'Ivoire 🇨🇮 Tunisie 🇹🇳

Suisse 🇨🇭 Madagascar 🇲🇬 Haïti 🇭🇹 Sénégal 🇸🇳

Burkina Faso 🇧🇫 Bénin 🇧🇯 Guinée 🇬🇳 Mali 🇲🇱

Togo 🇹🇬 Congo 🇨🇬 Niger 🇳🇪 Liban 🇱🇧

Tchad 🇹🇩 République centrafricaine 🇨🇫

Gabon 🇬🇦 Burundi 🇧🇮 Maurice 🇲🇺 Rwanda 🇷🇼

Luxembourg 🇱🇺 Mauritanie 🇲🇷 Djibouti 🇩🇯

Guinée équatoriale 🇬🇶 Comores 🇰🇲 Vanuatu 🇻🇺

Seychelles 🇸🇨 Andorre 🇦🇩 Monaco 🇲🇨

Les opportunités

1. La traduction
2. L’enseignement
3. Le service clientèle
4. Le tourisme et guidage
5. Le commerce
6. Le voyage

Traduction

1. مترجم تحريري في كبري الشركات المصرية والأوروبية
2. مترجم شفهي تابع للوزارات والغرف التجارية والسفارة والرئاسة
3. مترجم شفهي وتحريري تابع للأمم المتحدة، الإتحاد الأوروبي والإتحاد الإفريقي
4. مترجم في مؤتمرات وندوات ومعارض وأحداث سياسية واقتصادية.
5. مترجم تابع الاتحادات الرياضية
6. مترجم في الوكالات، مراكز ترجمة وشركات وهيئات ومؤسسات ومنظومات مختلفة

Enseignement

1. مدرس لغة جامعات ومعاهد ومدارس حكومية وخاصة.
2. معيد في جامعات ومعاهد خاصة و حكومية وأهلية.
3. محاضر في أكاديميات تعليمة اون لاين واوف لاين.
4. معلم في سنتر تعليمي.
5. معلم لغة عربية لغير الناطقين بها.
6. محفظ قرآن ومعلم علوم شرعية للاعاجم.

Service Clientèle

خدمة عملاء
والدعم الفني
في كبري الشركات
العالمية الرائدة

Tourisme et Guidage

1. مرشد سياحي
2. مندوب سياحي
3. مندوب مبيعات
4. مرافقة الوفود
5. موظف استقبال

Commerce

1. العمل مع شركات استيراد وتصدير
2. العمل مع شركات الشحن
3. عمل بيزنس خاص ليك
4. العمل في الغرف التجارية
5. المشاركة في المشاريع القومية بين الدول
6. فتح مشروع او شركة في البلدان الافريقية

MAROC
ALGÉRIE
TUNISIE
NIGER
15 878 271 habitants
Franc-CFA
MALI
15 006 354 habitants
Franc-CFA
MAURITANIE
TCHAD
11 274 106 habitants
Franc-CFA
SÉNÉGAL
14 086 103 habitants
Franc-CFA
CAMEROUN
19 295 000 habitants
Franc-CFA
DJIBOUTI
833 000 habitants
Franc Djibouti
GUINÉE
10 211 437 habitants
Franc Guinéen
RÉPUBIQUE CENTRAFRICAINE
71 720 000 habitants
Franc Congolais
RWANDA
11 056 000 habitants
Franc Rwandais
OCÉAN INDIEN
CÔTE D'IVOIRE
21 058 798 habitants
Franc-CFA
BURUNDI
9 800 000 habitants
Franc Burundais
SEYCHELLES
82 247 habitants
Roupie Seychelloise
BURKINA-FASO
16 241 811 habitants
Franc-CFA
TOGO
5 858 673 habitants
Franc-CFA
COMORES
731 775 habitants
Franc Comorien
BÉNIN
8 791 833 habitants
Franc-CFA
RÉP. DU CONGO
3 903 318 habitants
Franc-CFA
GUINÉE ÉQU.
616 460 habitants
Franc-CFA
MAURICE
1 268 835 habitants
Roupie de Maurice
RÉP. DÉMOCRATIQUE DU CONDO
71 720 000 habitants
Franc Congolais
OCÉAN
GABON
MADAGASCAR
La Réunion

54,7%

des personnes parlant quotidiennement le français vivent en Afrique (2014)

+15%

Croissance du nombre de personnes parlant quotidiennement le français en Afrique depuis 2010

71,5%

des élèves et étudiants scolarisés en français sont en Afrique (2014)

- 11 pays ayant le français comme langue officielle unique
- 10 pays ayant le français comme langue co-officielle

Source : OIF.

VISACTU

La Francophonie dans le monde

L'Organisation internationale de la francophonie regroupe plus de 500 millions de personnes dont 175 millions de francophones

AFP Laurence Saubadu

* Nouveau membre

Source : OIF 23/11/04

سوق تجاري افريقي
فريد من نوعه

Voyage

1. السفر إلى فرنسا للعمل

كمعلم لغة عربية أو تكمل مسيرتك التعليمية

2. الهجرة الي كندا للعمل في شركات مختلفة

3. السفر لرومانيا للعمل في جامعات

كيفية تعلم الفرنسية بطريقة صحيحة وفعالة

مستوى A1

المفتاح الأول للفرنسية

- عدد المحاضرات: مرتين أسبوعيًا
- وقت المحاضرة: **ساعتين**
- **المدة: شهرين، 16 محاضرة ب32 ساعة**
- النتائج: تقديم نفسك والتحدث عن عائلتك ويومك ومحيطك. فهم الجمل الأساسية في المحادثات اليومية. التحدث بثقة في المواقف البسيطة داخل السوق أو وسائل المواصلات أو المطاعم.

مستوى A2

بداية التعبير بثقة

- عدد المحاضرات: مرتين أسبوعيًا
- وقت المحاضرة: **ساعتين ونص**
- **المدة: شهرين، 16 محاضرة ب40 ساعة**
- النتائج: ستتحدث عن حياتك، اهتماماتك، خططك، وعاداتك اليومية. ستفهم الرسائل القصيرة، الإعلانات، والحوار بين الناس.
- ستبدأ في تكوين جمل مركّبة وتشرح أفكارك.

مستوى B1
التحدث بطلاقة

- عدد المحاضرات: مرتين أسبوعيًا
- وقت المحاضرة: ساعتين
- **المدة: 3 شهور، 24 محاضرة، 48 ساعة**
- النتائج: ستناقش مواضيع عامة، تتحدث في الاجتماعات أو اللقاءات الاجتماعية بسهولة. ستكتب نصوصًا ورسائل طويلة وواضحة. ستفهم الأخبار والمقاطع الصوتية وتتابع الأفلام مع ترجمة خفيفة.

مستوى B2
الطلاقة والثقة الكاملة

- عدد المحاضرات: مرتين أسبوعيًا
- وقت المحاضرة: ساعتين ونص
- **المدة: 3 شهور، 24 محاضرة، 60 ساعة**
- النتائج: ستتحدث بطلاقة مع المتحدثين الأصليين، وتدافع عن رأيك، وتشرح أفكارًا مجردة. ستقرأ نصوصًا أدبية وصحفية معقدة وتفهمها بعمق. ستكون مستعدًا للدراسة أو العمل في بيئة ناطقة بالفرنسية.

C'EST
PARTI !

LET'S
GO

Désolé.

Ça va ?

Pardon.

Bonjour!

Courage!

Félicitations!

Bon appétit!

bof bof...

De rien.

Egalement!

A plus tard!

Bonsoir!

Dommage !

A vous aussi!

Un grand merci!

Avec plaisir!

En forme?

A tout de suite!

Bonne journée!

A vos souhaits!

Faites attention!

Écoutez!

Prennez des notes!

Encore une fois.

J'ai un problème.

De l'eau s'il vous plaît?

J'ai une question.

Bref!

écoutez.com.br

Souris, la vie est belle!

Sois heureux dans tout ce que tu fais

Fais-toi confiance

TU ES UN CHAMPION, CONTINUE!

Tu es capable de tout faire si tu le veux vraiment

Refais le serment d'être heureux chaque jour

Tu as un joli trésor en toi

Construis ton chemin pour être heureux

Sois curieux et ouvre grand tes yeux

N'aie pas peur de l'échec, tu feras de beaux apprentissages

PRENDS LE TEMPS DE T'AMUSER!

Va chercher les projets qui te stimuleront

Aie du plaisir dans tout ce que tu fais

Tu as de belles idées, réalise de belles choses

SOIS CURIEUX, FAIS DES DÉCOUVERTES!

VA AU BOUT DE TES RÊVES, CAR RIEN N'EST IMPOSSIBLE!

Merci

Prof
Hassaan Badawy

Merci!